

2. OBERGESCHOSS

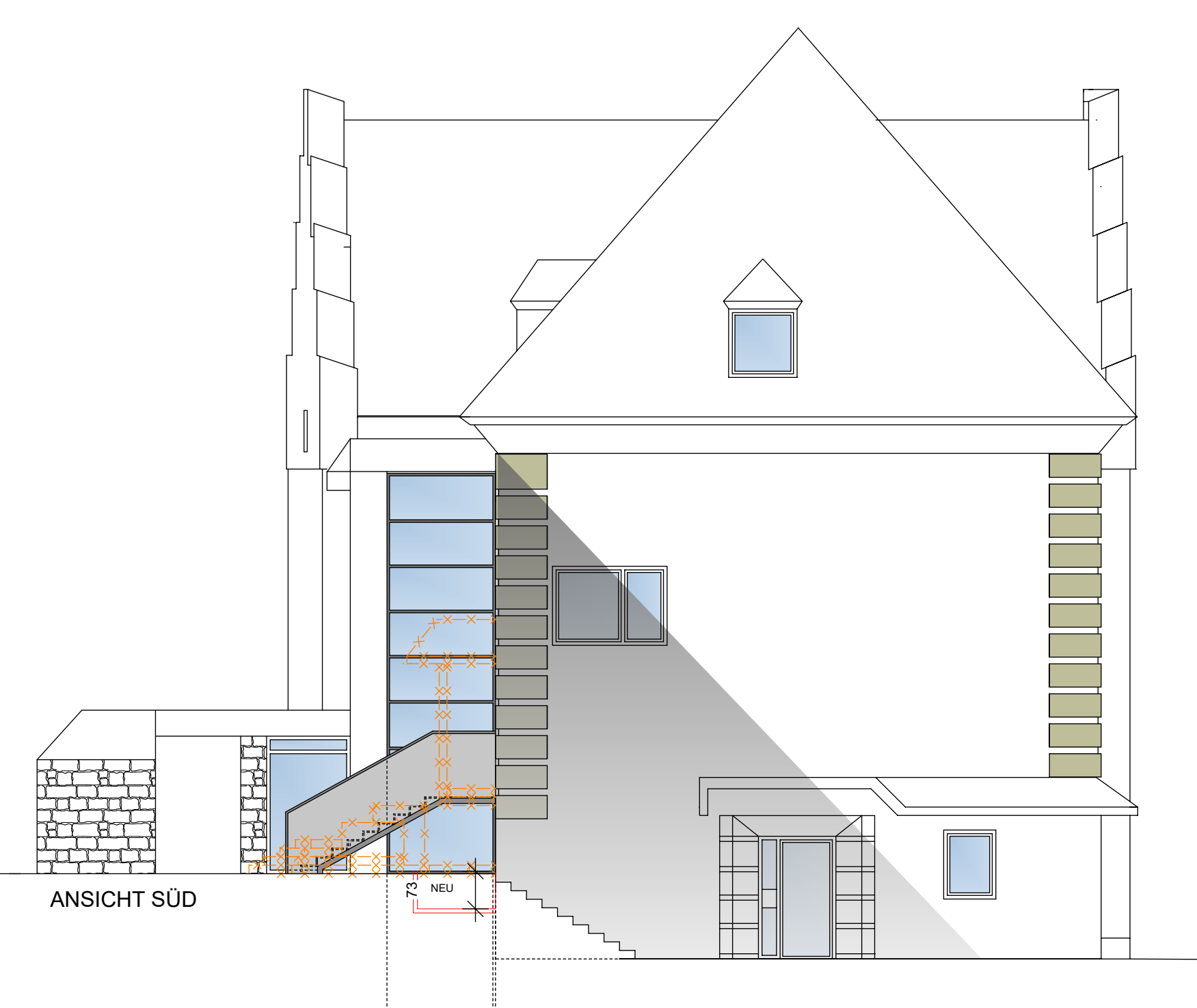

ANSICHT WEST



ANSICHT SÜD

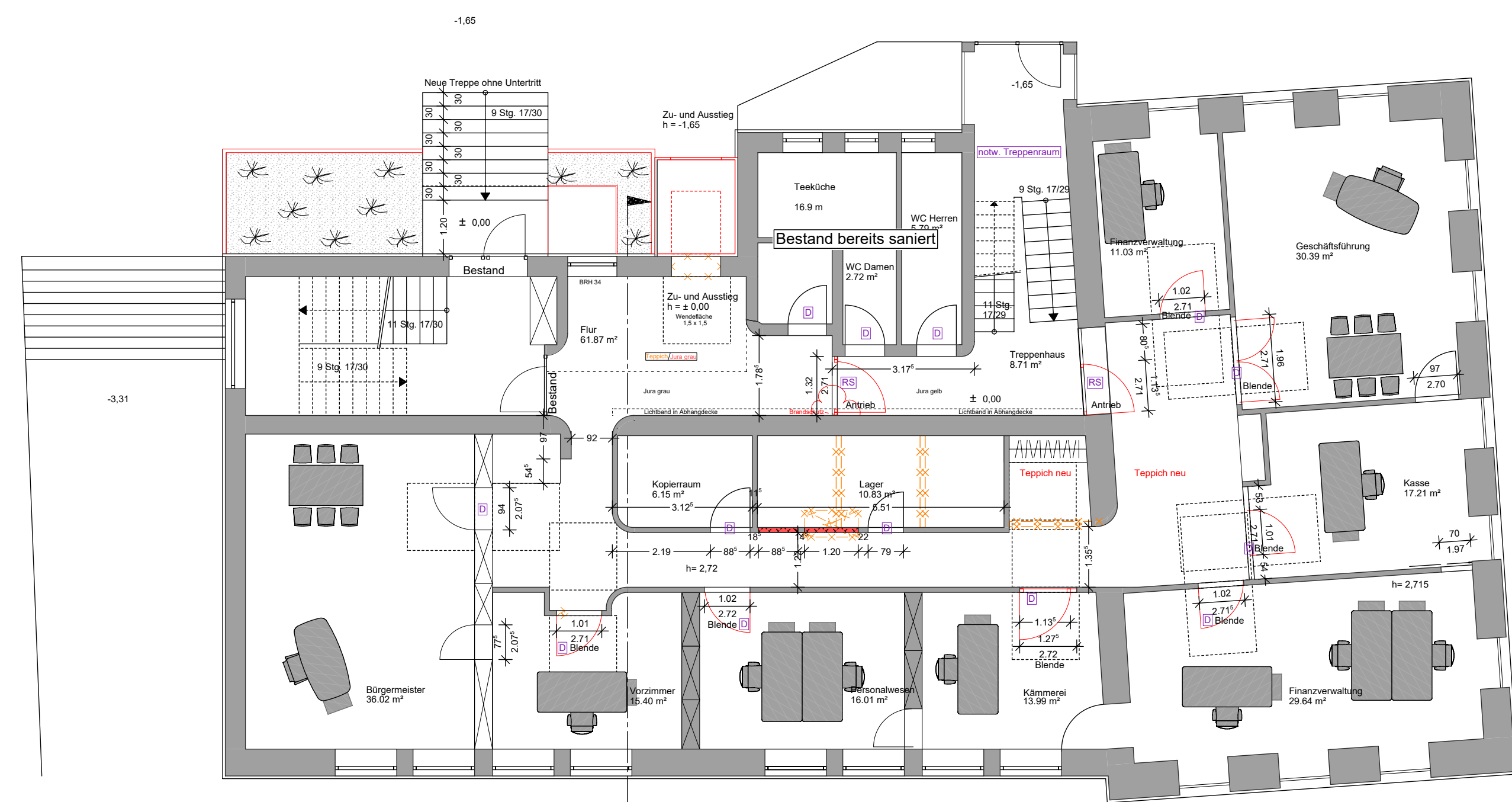

1. OBERGESCHOSS



ERDGESCHOSS

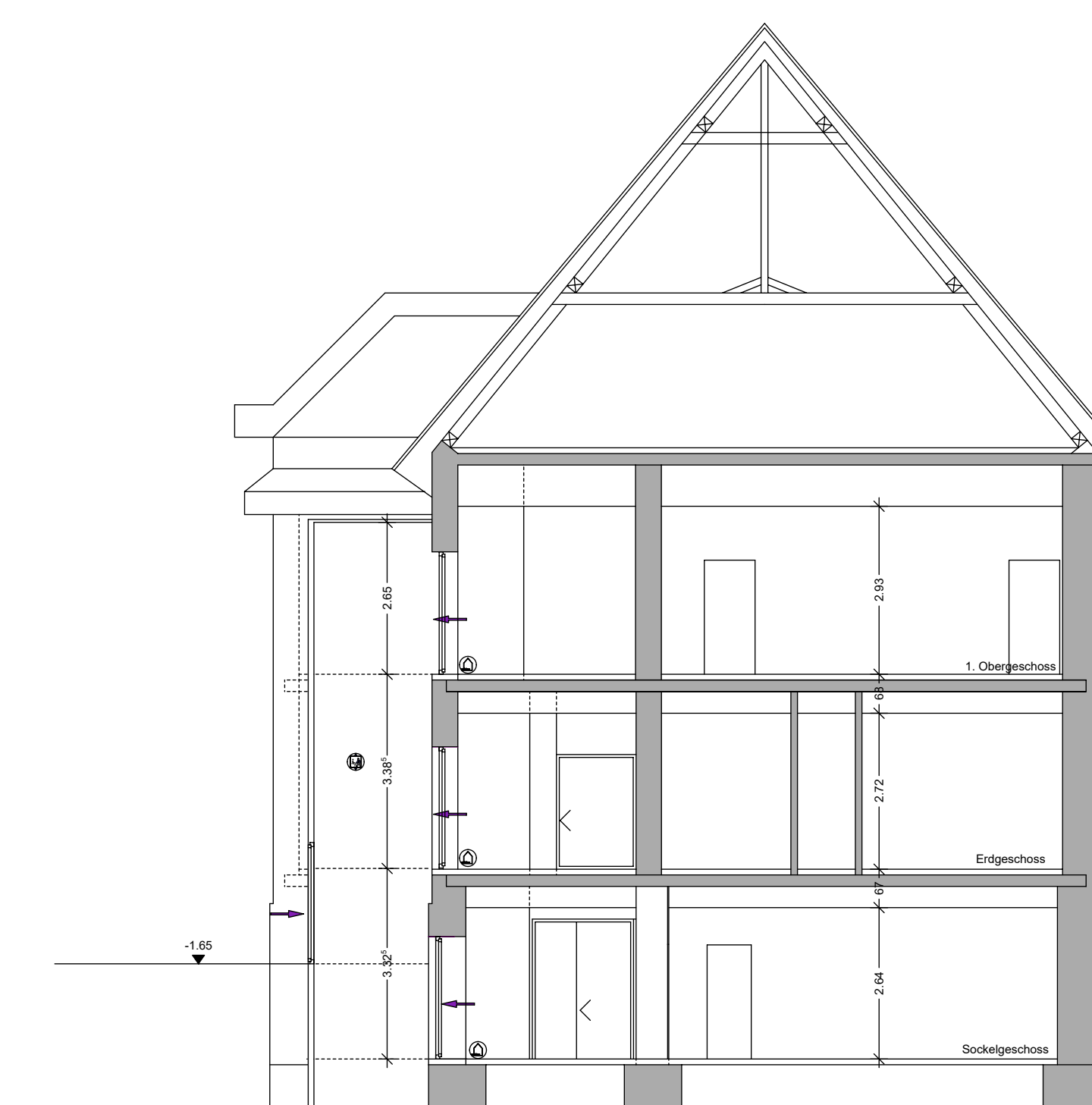

SCHNITT A-A

ENTWURF

BAUHERR:
Gemeinde Margetshöchheim
Mainstraße 15
97276 Margetshöchheim

BAUVORHABEN:
Barrierefreies Rathaus



Geschosse, Ansichten und Schnitt				BV-NR.
Maßstab	Datum	Änderungsdatum	gezeichnet	Projektziele
1: 100	25.11.2015	08.08.2016	ku/ra	S.Haas
				M1549
				P.-Nr. - Änderung:
				M1549/VE/01