

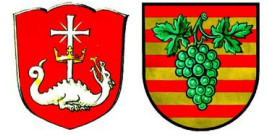

## Autor

Institution VGem  
 Abteilung Bauamt  
 Straße Mainstraße 15  
 PLZ 97276  
 Stadt Margetshöchheim  
 Land Deutschland  
 Ansprechpartner Daniel Biermann  
 Telefon +49-175-2640375  
 E-Mail poststelle@vgem-margetshoechheim.bayern.de



Erstellt mit **DataCollect Webreporter** Version 1.0 am 12.12.2019 16:34:18

## Messstelle

Name Zeller Strasse  
 Rtg. kommend (Name) Zell  
 Rtg. gehend (Name) Margetshöchheim  
 Vmax StVO   
 Kommentar Höhe Wiesenweg  
 Gerätetyp **DSD**

## Zeitbereich

Startdatum 19.11.2019 15:00  
 Enddatum 26.11.2019 23:59  
 Tage Mo, Di, Mi, Do, Fr, Sa, So  
 Zeitintervall 60 Minuten  
 Zeitfenster / Tag 00:00 - 23:59

## Geschwindigkeitsklassen

[V in km/h]

Zeit	Σ	10	20	30	40	50	60	70	80	90	100	110	>110
00:00-06:00	168	0	1	9	27	57	22	7	18	10	16	0	1
06:00-09:00	605	0	10	43	171	185	66	38	35	28	27	1	1
15:00-19:00	2105	0	27	127	656	860	271	42	50	37	23	10	2
06:00-22:00	6308	1	83	415	1964	2390	788	169	223	141	92	37	5
00:00-24:00	6633	1	85	428	2036	2503	847	180	244	151	110	41	7

## Geschwindigkeitskennzahlen

[V in km/h]



**DSD SAFETY Erfolg**

Vmin	Vavg	Vmax	V15	V50	V85	Vexc %
10	46	122	34	43	55	<b>92.3</b>

Vin	Vout	Vred	Vred %
<b>46</b>	<b>44</b>	-2	-4

## Beschreibungen

Vmin: Minimale Geschwindigkeit  
 Vavg: Durchschnittliche Geschwindigkeit  
 Vmax: Maximale Geschwindigkeit  
 V15: Grenzggeschwindigkeit für die ersten 15% der Fahrzeuge  
 V50: Grenzggeschwindigkeit für die ersten 50% der Fahrzeuge

V85: Grenzggeschwindigkeit für die ersten 85% der Fahrzeuge  
 Vexc %: Geschwindigkeitsüberschreitung in %  
 Vin: Durchschnittliche Eintrittsgeschwindigkeit  
 Vout: Durchschnittliche Austrittsgeschwindigkeit  
 Vred: Durchschnittliche Reduktion der Geschwindigkeit zwischen Eintritt und Austritt

## Autor

Institution	VGem
Abteilung	Bauamt
Straße	Mainstraße 15
PLZ	97276
Stadt	Margetshöchheim
Land	Deutschland
Ansprechpartner	Daniel Biermann
Telefon	+49-175-2640375
E-Mail	poststelle@vgem-margetshoechheim.bayern.de

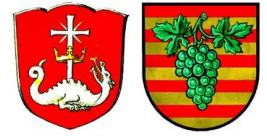

Erstellt mit **DataCollect Webreporter** Version 1.0 am 12.12.2019 16:34:19

## Messtelle

Name	Zeller Strasse
Rtg. kommend (Name)	Zell
Rtg. gehend (Name)	Margetshöchheim
Vmax StVO	
Kommentar	Höhe Wiesenweg
Gerätetyp	<b>DSD</b>

## Zeitbereich

Startdatum	19.11.2019 15:00
Enddatum	26.11.2019 23:59
Tage	Mo, Di, Mi, Do, Fr, Sa, So
Zeitintervall	60 Minuten
Zeitfenster / Tag	00:00 - 23:59

## Verkehrsmengen Ganglinie

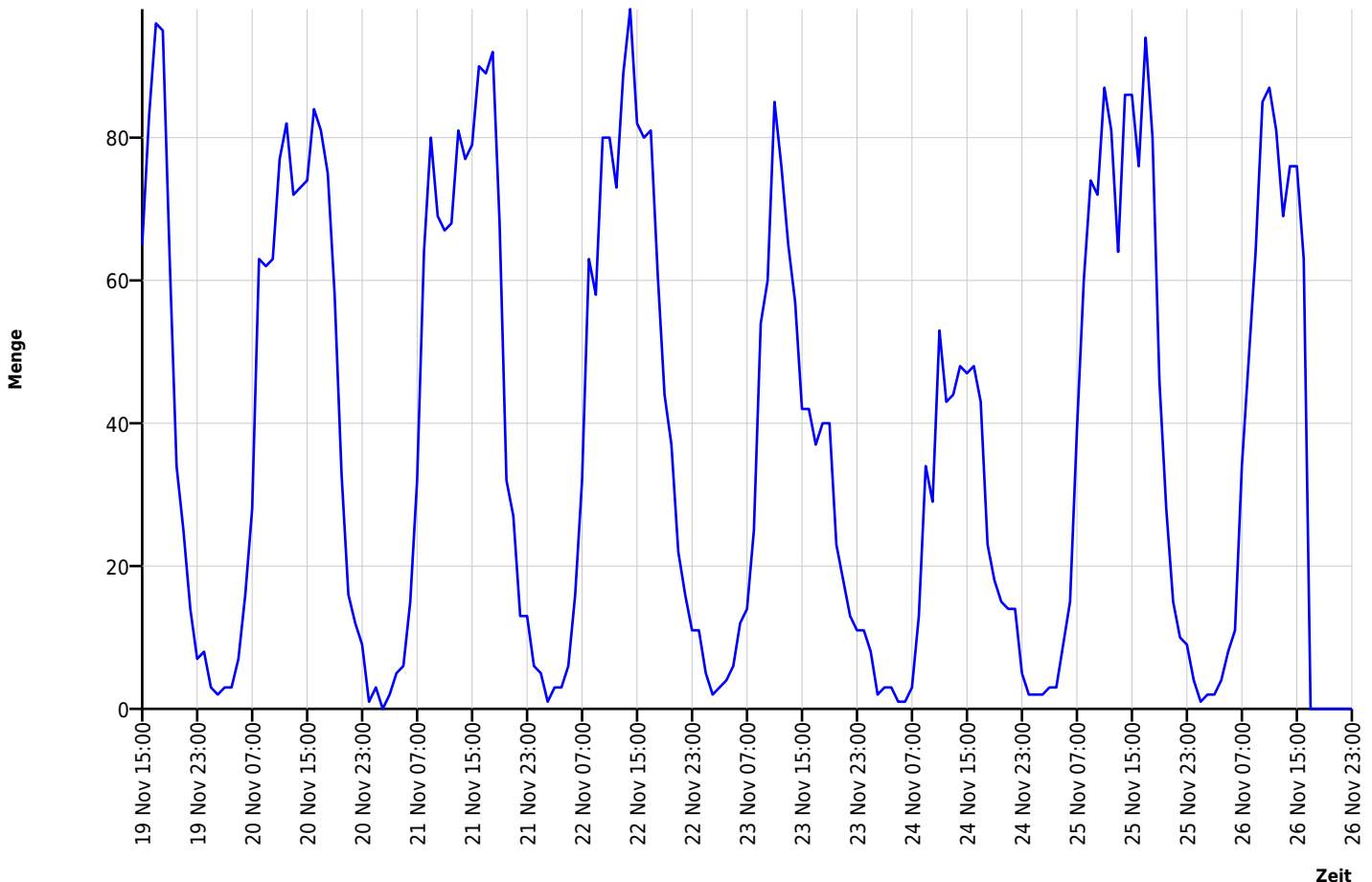

## Autor

Institution	VGem
Abteilung	Bauamt
Straße	Mainstraße 15
PLZ	97276
Stadt	Margetshöchheim
Land	Deutschland
Ansprechpartner	Daniel Biermann
Telefon	+49-175-2640375
E-Mail	poststelle@vgem-margetshoechheim.bayern.de

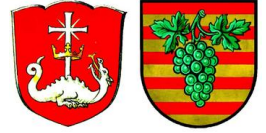

Erstellt mit **DataCollect Webreporter** Version 1.0 am 12.12.2019 16:34:19

## Messtelle

Name	Zeller Strasse
Rtg. kommend (Name)	Zell
Rtg. gehend (Name)	Margetshöchheim
Vmax StVO	
Kommentar	Höhe Wiesenweg
Gerätetyp	<b>DSD</b>

## Zeitbereich

Startdatum	19.11.2019 15:00
Enddatum	26.11.2019 23:59
Tage	Mo, Di, Mi, Do, Fr, Sa, So
Zeitintervall	60 Minuten
Zeitfenster / Tag	00:00 - 23:59

## Geschwindigkeits-Diagramm

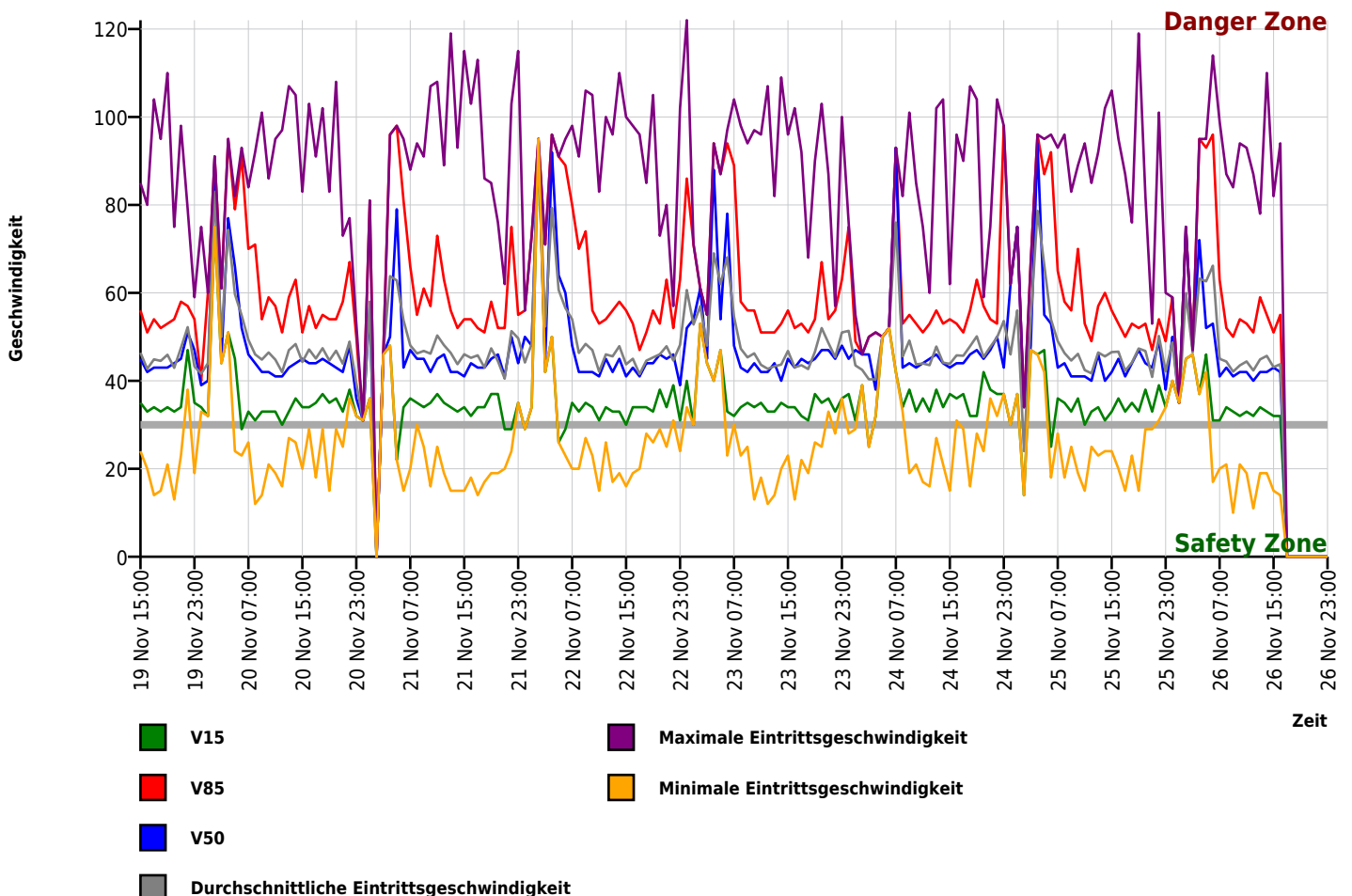

## Autor

Institution	VGem
Abteilung	Bauamt
Straße	Mainstraße 15
PLZ	97276
Stadt	Margetshöchheim
Land	Deutschland
Ansprechpartner	Daniel Biermann
Telefon	+49-175-2640375
E-Mail	poststelle@vgem-margetshoechheim.bayern.de

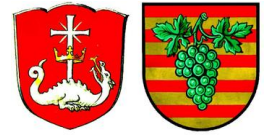

Erstellt mit **DataCollect Webreporter** Version 1.0 am 12.12.2019 16:34:19

## Messtelle

Name	Zeller Strasse
Rtg. kommend (Name)	Zell
Rtg. gehend (Name)	Margetshöchheim
Vmax StVO	
Kommentar	Höhe Wiesenweg
Gerätetyp	<b>DSD</b>

## Zeitbereich

Startdatum	19.11.2019 15:00
Enddatum	26.11.2019 23:59
Tage	Mo, Di, Mi, Do, Fr, Sa, So
Zeitintervall	60 Minuten
Zeitfenster / Tag	00:00 - 23:59

## Geschwindigkeits-Histogramm

