

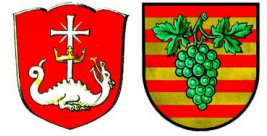

## Autor

Institution VGem  
 Abteilung Bauamt  
 Straße Mainstraße 15  
 PLZ 97276  
 Stadt Margetshöchheim  
 Land Deutschland  
 Ansprechpartner Daniel Biermann  
 Telefon +49-175-2640375  
 E-Mail poststelle@vgem-margetshoechheim.bayern.de



Erstellt mit **DataCollect Webreporter** Version 1.0 am 12.12.2019 16:34:52

## Messstelle

Name Zeller Strasse  
 Rtg. kommend (Name) Margetshöchheim  
 Rtg. gehend (Name) Zell  
 Vmax StVO   
 Kommentar Höhe Wiesenweg  
 Gerätetyp **DSD**

## Zeitbereich

Startdatum 27.11.2019 00:00  
 Enddatum 12.12.2019 16:59  
 Tage Mo, Di, Mi, Do, Fr, Sa, So  
 Zeitintervall 60 Minuten  
 Zeitfenster / Tag 00:00 - 23:59

## Geschwindigkeitsklassen

[V in km/h]

Zeit	Σ	10	20	30	40	50	60	70	80	90	100	110	>110
00:00-06:00	448	0	6	26	121	190	64	7	12	8	9	3	2
06:00-09:00	1909	0	10	161	845	689	108	22	32	18	16	3	5
15:00-19:00	4418	0	23	234	1878	1814	344	23	44	28	21	8	1
06:00-22:00	15100	0	78	924	6350	6095	1168	116	172	98	70	19	10
00:00-24:00	16000	0	85	976	6635	6492	1279	126	185	108	79	23	12

## Geschwindigkeitskennzahlen

[V in km/h]



**DSD SAFETY Erfolg**

Vmin	Vavg	Vmax	V15	V50	V85	Vexc %
11	42	117	34	41	49	<b>93.4</b>

Vin	Vout	Vred	Vred %
<b>42</b>	<b>41</b>	-1	-2

## Beschreibungen

Vmin: Minimale Geschwindigkeit  
 Vavg: Durchschnittliche Geschwindigkeit  
 Vmax: Maximale Geschwindigkeit  
 V15: Grenzggeschwindigkeit für die ersten 15% der Fahrzeuge  
 V50: Grenzggeschwindigkeit für die ersten 50% der Fahrzeuge

V85: Grenzggeschwindigkeit für die ersten 85% der Fahrzeuge  
 Vexc %: Geschwindigkeitsüberschreitung in %  
 Vin: Durchschnittliche Eintrittsggeschwindigkeit  
 Vout: Durchschnittliche Austrittsggeschwindigkeit  
 Vred: Durchschnittliche Reduktion der Geschwindigkeit zwischen Eintritt und Austritt

## Autor

Institution	VGem
Abteilung	Bauamt
Straße	Mainstraße 15
PLZ	97276
Stadt	Margetshöchheim
Land	Deutschland
Ansprechpartner	Daniel Biermann
Telefon	+49-175-2640375
E-Mail	poststelle@vgem-margetshoechheim.bayern.de

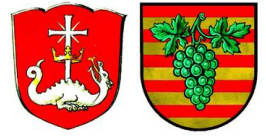

Erstellt mit **DataCollect Webreporter** Version 1.0 am 12.12.2019 16:34:53

## Messtelle

Name	Zeller Strasse
Rtg. kommend (Name)	Margetshöchheim
Rtg. gehend (Name)	Zell
Vmax StVO	
Kommentar	Höhe Wiesenweg
Gerätetyp	<b>DSD</b>

## Zeitbereich

Startdatum	27.11.2019 00:00
Enddatum	12.12.2019 16:59
Tage	Mo, Di, Mi, Do, Fr, Sa, So
Zeitintervall	60 Minuten
Zeitfenster / Tag	00:00 - 23:59

## Verkehrsmengen Ganglinie

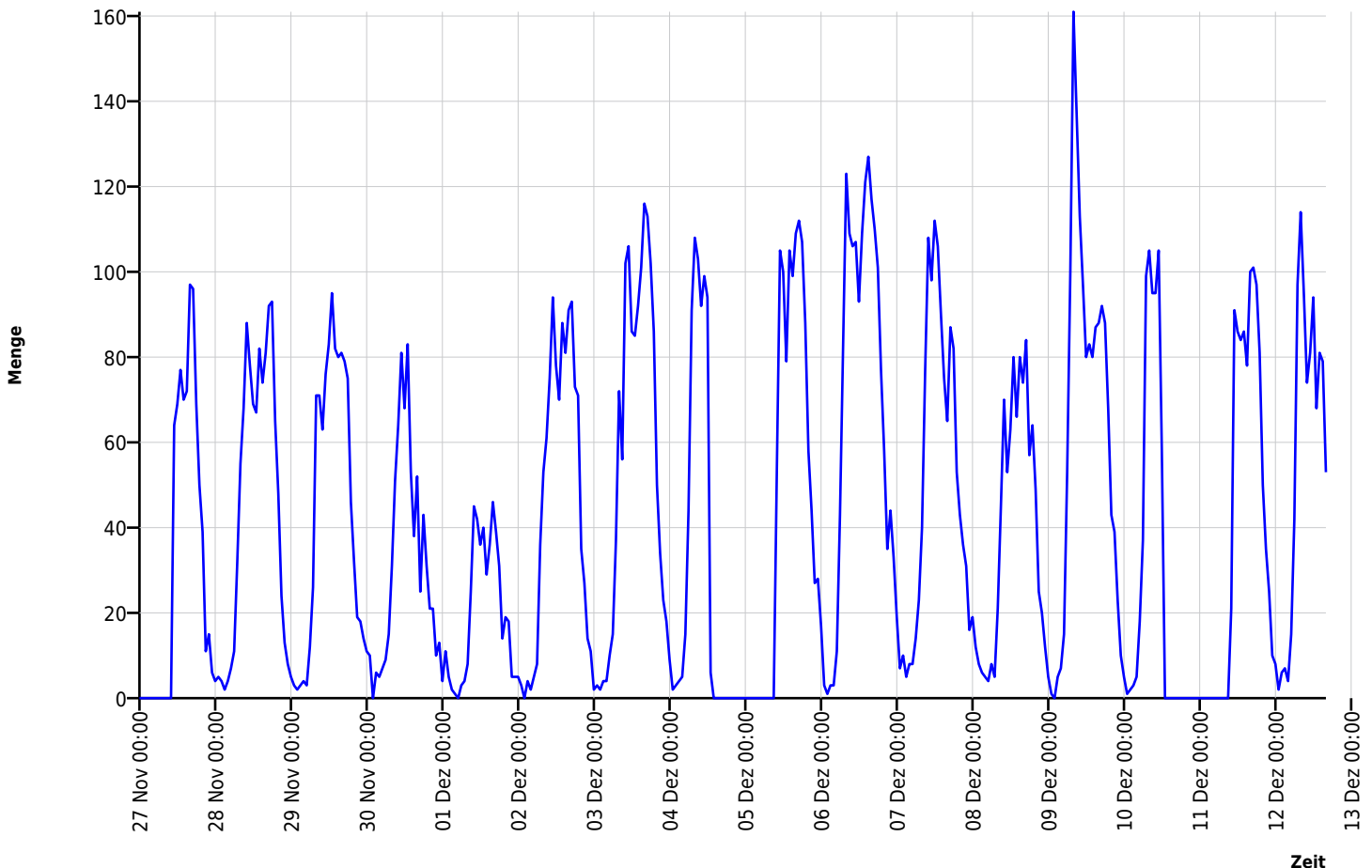

## Autor

Institution	VGem
Abteilung	Bauamt
Straße	Mainstraße 15
PLZ	97276
Stadt	Margetshöchheim
Land	Deutschland
Ansprechpartner	Daniel Biermann
Telefon	+49-175-2640375
E-Mail	poststelle@vgem-margetshoechheim.bayern.de

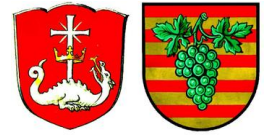

Erstellt mit **DataCollect Webreporter** Version 1.0 am 12.12.2019 16:34:53

## Messtelle

Name	Zeller Strasse
Rtg. kommend (Name)	Margetshöchheim
Rtg. gehend (Name)	Zell
Vmax StVO	
Kommentar	Höhe Wiesenweg
Gerätetyp	<b>DSD</b>

## Zeitbereich

Startdatum	27.11.2019 00:00
Enddatum	12.12.2019 16:59
Tage	Mo, Di, Mi, Do, Fr, Sa, So
Zeitintervall	60 Minuten
Zeitfenster / Tag	00:00 - 23:59

## Geschwindigkeits-Diagramm

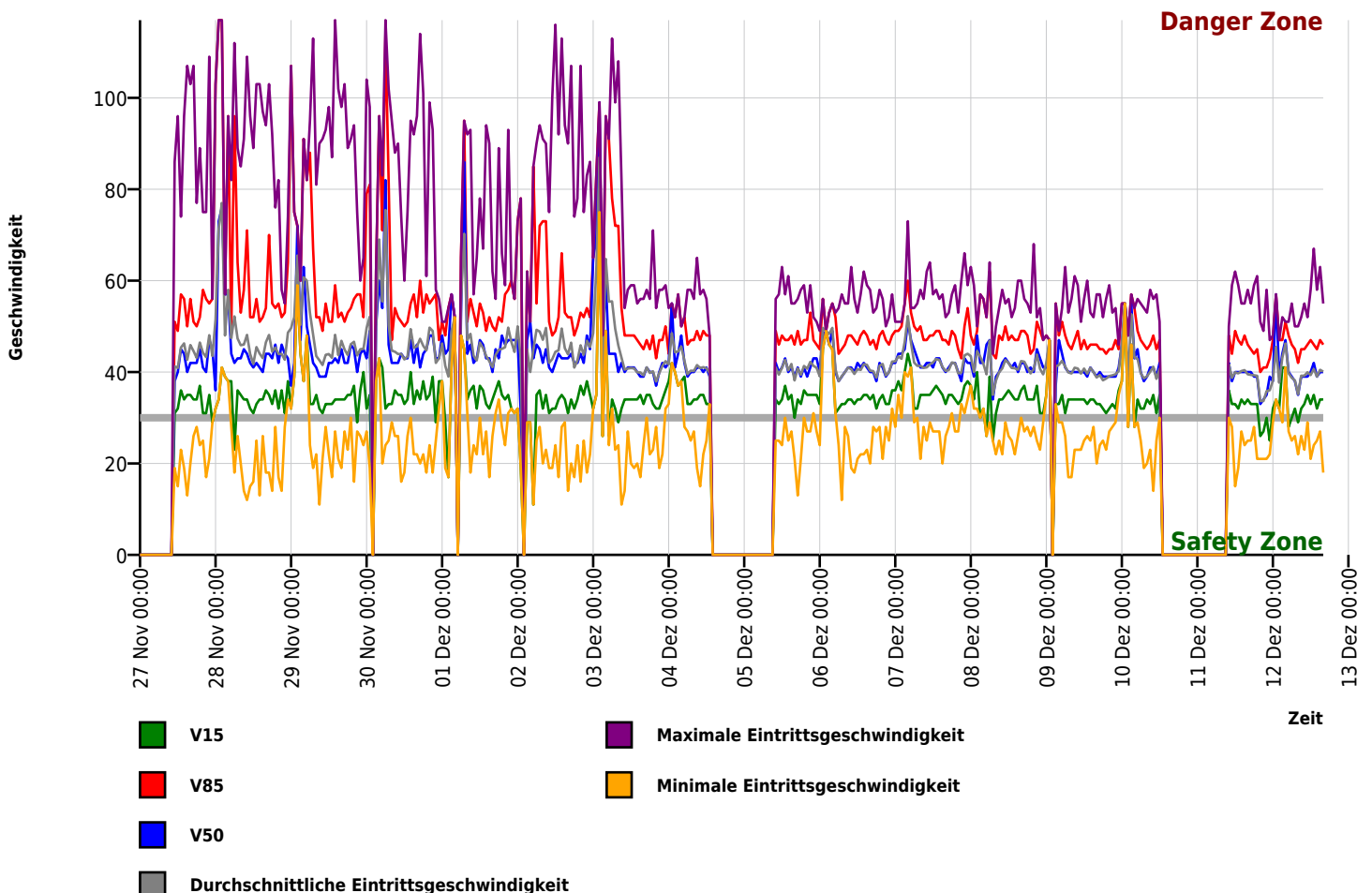

## Autor

Institution	VGem
Abteilung	Bauamt
Straße	Mainstraße 15
PLZ	97276
Stadt	Margetshöchheim
Land	Deutschland
Ansprechpartner	Daniel Biermann
Telefon	+49-175-2640375
E-Mail	poststelle@vgem-margetshoechheim.bayern.de

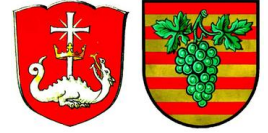

Erstellt mit **DataCollect Webreporter** Version 1.0 am 12.12.2019 16:34:53

## Messtelle

Name	Zeller Strasse
Rtg. kommend (Name)	Margetshöchheim
Rtg. gehend (Name)	Zell
Vmax StVO	
Kommentar	Höhe Wiesenweg
Gerätetyp	<b>DSD</b>

## Zeitbereich

Startdatum	27.11.2019 00:00
Enddatum	12.12.2019 16:59
Tage	Mo, Di, Mi, Do, Fr, Sa, So
Zeitintervall	60 Minuten
Zeitfenster / Tag	00:00 - 23:59

## Geschwindigkeits-Histogramm

